

Tous Parcs de Stationnement

Recettes horaires 2009

6 086 135 €

hors cartes Privilèges et redevance CMK

Capacité générale des parcs accueillant des horaires

7 990

Fréquentation Mensuelle

MOIS	Année 08	Année 09	Année 10	Ecart 10/08	% 10/08	Ecart 10/09	% 10/09
JAN	206 282	203 413	191 105	-15 177	-7,36	-12 308	-6,05
FEV	185 534	175 232	183 995	-1 539	-0,83	8 763	5,00
MAR	195 322	186 221	200 510	5 188	2,66	14 289	7,67
AVR	198 905	191 698	195 520	-3 385	-1,70	3 822	1,99
MAI	195 312	177 577	187 829	-7 483	-3,83	10 252	5,77
JUI	189 406	181 568	188 095	-1 311	-0,69	6 527	3,59
JUIL	180 358	170 718	185 717	5 359	2,97	14 999	8,79
AOU	166 965	155 283	164 211	-2 754	-1,65	8 928	5,75
SEPT	194 260	190 865	194 050	-210	-0,11	3 185	1,67
OCT	211 464	203 589	205 260	-6 204	-2,93	1 671	0,82
NOV	208 086	193 164	206 314	-1 772	-0,85	13 150	6,81
DEC	240 921	235 677	255 896	14 975	6,22	20 219	8,58
TOTAL							

Fréquentation cumulée

Année 08	Année 09	Année 10	Ecart 10/08	% 10/08	Ecart 10/09	% 10/09
206 282	203 413	191 105	-15 177	-7,36	-12 308	-6,05
391 816	378 645	375 100	-16 716	-4,27	-3 545	-0,94
587 138	564 866	575 610	-11 528	-1,96	10 744	1,90
786 043	756 564	771 130	-14 913	-1,90	14 566	1,93
981 355	934 141	958 959	-22 396	-2,28	24 818	2,66
1 170 761	1 115 709	1 147 054	-23 707	-2,02	31 345	2,81
1 351 119	1 286 427	1 332 771	-18 348	-1,36	46 344	3,60
1 518 084	1 441 710	1 496 982	-21 102	-1,39	55 272	3,83
1 712 344	1 632 575	1 691 032	-21 312	-1,24	58 457	3,58
1 923 808	1 836 164	1 896 292	-27 516	-1,43	60 128	3,27
2 131 894	2 029 328	2 102 606	-29 288	-1,37	73 278	3,61
2 372 815	2 265 005	2 358 502	-14 313	-0,60	93 497	4,13
2 372 815	2 265 005	2 358 502	-14 313	-0,60	93 497	4,13

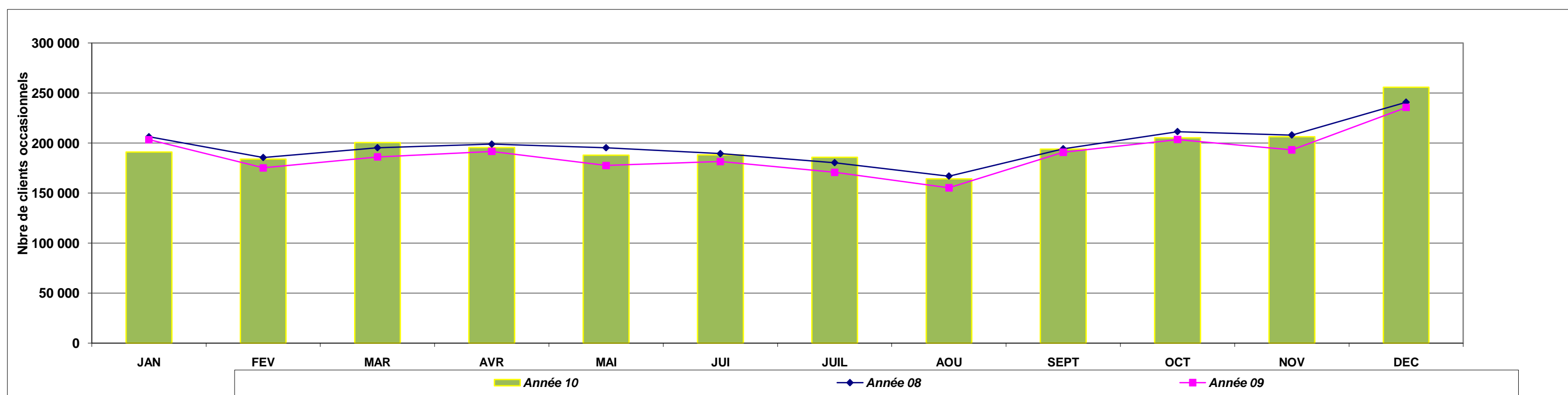

Fréquentation horaire Gambetta

Représentativité du parc en 2010 par rapport à la fréquentation générale :	5,8%		
Recettes horaires 2009	688 063 €		
représentativité du parc / total des recettes horaires	11,31%		
Capacité générale du parc	489	soit	6,1%

Fréquentation Mensuelle

MOIS	Année 08	Année 09	Année 10	Ecart 10/08	% 10/08	Ecart 10/09	% 10/09
JAN	17 573	16 721	15 278	-2 295	-13,06	-1 443	-8,63
FEV	16 770	15 956	15 869	-901	-5,37	-87	-0,55
MAR	18 623	16 831	17 240	-1 383	-7,43	409	2,43
AVR	17 043	15 621	15 319	-1 724	-10,12	-302	-1,93
MAI	16 881	14 565	13 876	-3 005	-17,80	-689	-4,73
JUI	16 104	14 253	2 921	-13 183	-81,86	-11 332	-79,51
JUIL	14 576	10 596	4 867	-9 709	-66,61	-5 729	-54,07
AOU	13 948	16 749	3 651	-10 297	-73,82	-13 098	-78,20
SEPT	15 745	18 178	5 248	-10 497	-66,67	-12 930	-71,13
OCT	17 509	19 919	12 449	-5 060	-28,90	-7 470	-37,50
NOV	19 030	11 932	12 849	-6 181	-32,48	917	7,69
DEC	19 846	17 434	16 705	-3 141	-15,83	-729	-4,18
TOTAL							

Fréquentation cumulée

Année 08	Année 09	Année 10	Ecart 10/08	% 10/08	Ecart 10/09	% 10/09
17 573	16 721	15 278	-2 295	-13,06	-1 443	-8,63
34 343	32 677	31 147	-3 196	-9,31	-1 530	-4,68
52 966	49 508	48 387	-4 579	-8,65	-1 121	-2,26
70 009	65 129	63 706	-6 303	-9,00	-1 423	-2,18
86 890	79 694	77 582	-9 308	-10,71	-2 112	-2,65
102 994	93 947	80 503	-22 491	-21,84	-13 444	-14,31
117 570	104 543	85 370	-32 200	-27,39	-19 173	-18,34
131 518	121 292	89 021	-42 497	-32,31	-32 271	-26,61
147 263	139 470	94 269	-52 994	-35,99	-45 201	-32,41
164 772	159 389	106 718	-58 054	-35,23	-52 671	-33,05
183 802	171 321	119 567	-64 235	-34,95	-51 754	-30,21
203 648	188 755	136 272	-67 376	-33,08	-52 483	-27,80
203 648	188 755	136 272	-67 376	-33,08	-52 483	-27,80

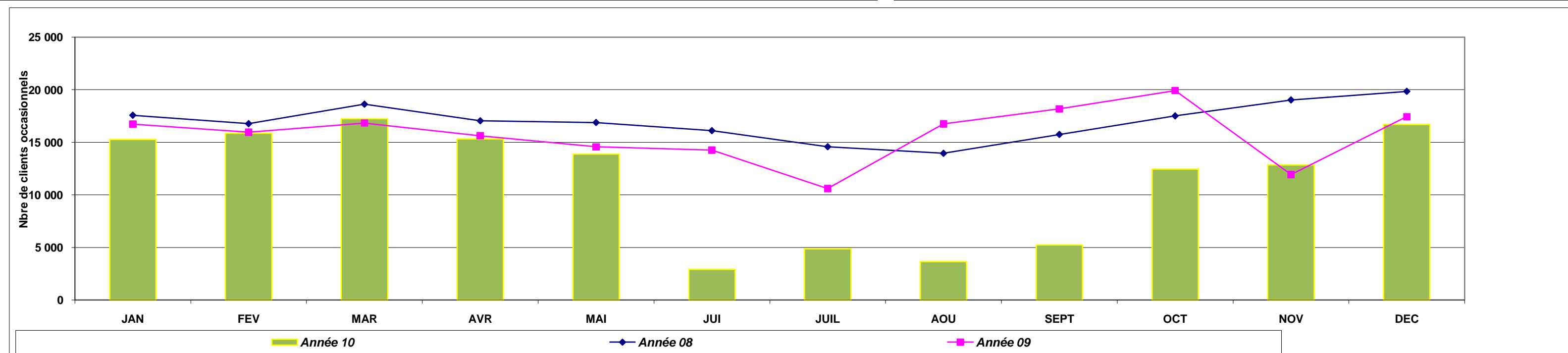

Fréquentation horaire Front du Médoc

Représentativité du parc en 2010 par rapport à la fréquentation générale :	1,2%
Recettes horaires 2009	139 884 €
<i>représentativité du parc / total des recettes horaires</i>	2,30%
Capacité générale du parc	1103 soit 13,80%

Fréquentation Mensuelle

MOIS	Année 08	Année 09	Année 10	Ecart 10/08	% 10/08	Ecart 10/09	% 10/09
JAN	2 736	2 623	1 938	-798	-29,17	-685	-26,12
FEV	2 236	2 281	1 905	-331	-14,80	-376	-16,48
MAR	2 447	2 954	2 383	-64	-2,62	-571	-19,33
AVR	2 810	2 457	2 122	-688	-24,48	-335	-13,63
MAI	2 377	2 307	1 894	-483	-20,32	-413	-17,90
JUI	2 781	2 370	2 579	-202	-7,26	209	8,82
JUIL	1 969	1 853	1 612	-357	-18,13	-241	-13,01
AOU	1 607	1 146	1 163	-444	-27,63	17	1,48
SEPT	2 723	2 554	2 197	-526	-19,32	-357	-13,98
OCT	3 051	2 495	2 349	-702	-23,01	-146	-5,85
NOV	1 599	2 295	3 000	1 401	87,62	705	30,72
DEC	2 833	1 988	2 244	-589	-20,79	256	12,88
TOTAL							

Fréquentation cumulée

Année 08	Année 09	Année 10	Ecart 10/08	% 10/08	Ecart 10/09	% 10/09
2 736	2 623	1 938	-798	-29,17	-685	-26,12
4 972	4 904	3 843	-1 129	-22,71	-1 061	-21,64
7 419	7 858	6 226	-1 193	-16,08	-1 632	-20,77
10 229	10 315	8 348	-1 881	-18,39	-1 967	-19,07
12 606	12 622	10 242	-2 364	-18,75	-2 380	-18,86
15 387	14 992	12 821	-2 566	-16,68	-2 171	-14,48
17 356	16 845	14 433	-2 923	-16,84	-2 412	-14,32
18 963	17 991	15 596	-3 367	-17,76	-2 395	-13,31
21 686	20 545	17 793	-3 893	-17,95	-2 752	-13,39
24 737	23 040	20 142	-4 595	-18,58	-2 898	-12,58
26 336	25 335	23 142	-3 194	-12,13	-2 193	-8,66
29 169	27 323	25 386	-3 783	-12,97	-1 937	-7,09
29 169	27 323	25 386	-3 783	-12,97	-1 937	-7,09

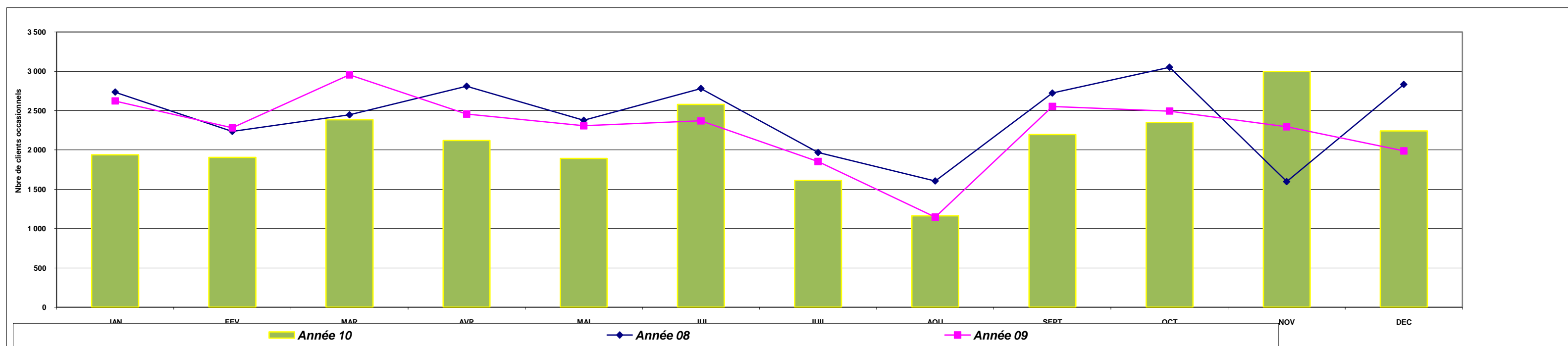

Fréquentation horaire République

Représentativité du parc en 2010 par rapport à la fréquentation générale :			3,3%
Recettes horaires 2009			328 651 €
<i>représentativité du parc / total des recettes horaires</i>			5,40%
Capacité générale du parc	412	soit	5,16%

Fréquentation Mensuelle

MOIS	Année 08	Année 09	Année 10	Ecart 10/08	% 10/08	Ecart 10/09	% 10/09
JAN	7 044	7 440	7 104	60	0,85	-336	-4,52
FEV	6 862	6 465	7 033	171	2,49	568	8,79
MAR	7 187	6 620	7 308	121	1,68	688	10,39
AVR	7 307	5 972	6 040	-1 267	-17,34	68	1,14
MAI	6 963	6 155	6 745	-218	-3,13	590	9,59
JUI	7 697	6 350	7 889	192	2,49	1 539	24,24
JUIL	5 136	4 176	5 177	41	0,80	1 001	23,97
AOU	4 334	2 982	3 694	-640	-14,77	712	23,88
SEPT	6 983	6 971	7 467	484	6,93	496	7,12
OCT	7 905	7 232	6 623	-1 282	-16,22	-609	-8,42
NOV	7 643	7 525	6 836	-807	-10,56	-689	-9,16
DEC	7 688	7 240	7 526	-162	-2,11	286	3,95
TOTAL							

Fréquentation cumulée

Année 08	Année 09	Année 10	Ecart 10/08	% 10/08	Ecart 10/09	% 10/09
7 044	7 440	7 104	60	0,85	-336	-4,52
13 906	13 905	14 137	231	1,66	232	1,67
21 093	20 525	21 445	352	1,67	920	4,48
28 400	26 497	27 485	-915	-3,22	988	3,73
35 363	32 652	34 230	-1 133	-3,20	1 578	4,83
43 060	39 002	42 119	-941	-2,19	3 117	7,99
48 196	43 178	47 296	-900	-1,87	4 118	9,54
52 530	46 160	50 990	-1 540	-2,93	4 830	10,46
59 513	53 131	58 457	-1 056	-1,77	5 326	10,02
67 418	60 363	65 080	-2 338	-3,47	4 717	7,81
75 061	67 888	71 916	-3 145	-4,19	4 028	5,93
82 749	75 128	79 442	-3 307	-4,00	4 314	5,74
82 749	75 128	79 442	-3 307	-4,00	4 314	5,74

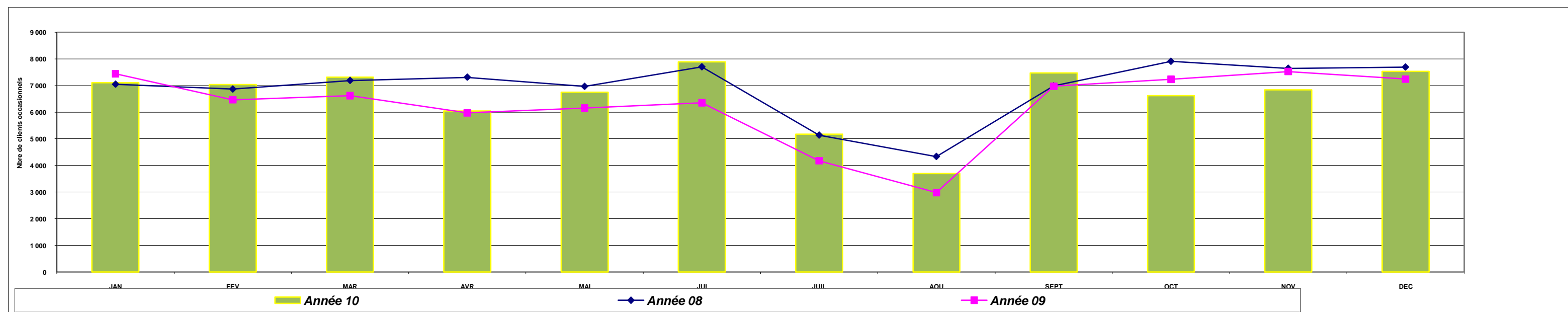

Fréquentation horaire Charles de Gaulle

Représentativité du parc en 2010 par rapport à la fréquentation générale :	0,8%		
Recettes horaires 2009	19 121 €		
<i>représentativité du parc / total des recettes horaires</i>	0,31%		
Capacité générale du parc	282	soit	3,53%

Fréquentation Mensuelle

MOIS	Année 08	Année 09	Année 10	Ecart 10/08	% 10/08	Ecart 10/09	% 10/09
JAN	2 311	1 591	1 917	-394	-17,05	326	20,49
FEV	2 384	1 735	1 547	-837	-35,11	-188	-10,84
MAR	2 661	1 652	2 118	-543	-20,41	466	28,21
AVR	2 115	1 686	2 027	-88	-4,16	341	20,23
MAI	1 540	1 501	1 865	325	21,10	364	24,25
JUI	1 648	1 500	2 018	370	22,45	518	34,53
JUIL	1 527	1 447	1 659	132	8,64	212	14,65
AOU	1 102	896	1 407	305	27,68	511	57,03
SEPT	1 669	1 215	2 223	554	33,19	1 008	82,96
OCT	1 890	2 114	2 484	594	31,43	370	17,50
NOV	1 754	2 197	2 866	1 112	63,40	669	30,45
DEC	2 172	1 607	2 362	190	8,75	755	46,98
TOTAL							

Fréquentation cumulée

Année 08	Année 09	Année 10	Ecart 10/08	% 10/08	Ecart 10/09	% 10/09
2 311	1 591	1 917	-394	-17,05	326	20,49
4 695	3 326	3 464	-1 231	-26,22	138	4,15
7 356	4 978	5 582	-1 774	-24,12	604	12,13
9 471	6 664	7 609	-1 862	-19,66	945	14,18
11 011	8 165	9 474	-1 537	-13,96	1 309	16,03
12 659	9 665	11 492	-1 167	-9,22	1 827	18,90
14 186	11 112	13 151	-1 035	-7,30	2 039	18,35
15 288	12 008	14 558	-730	-4,77	2 550	21,24
16 957	13 223	16 781	-176	-1,04	3 558	26,91
18 847	15 337	19 265	418	2,22	3 928	25,61
20 601	17 534	22 131	1 530	7,43	4 597	26,22
22 773	19 141	24 493	1 720	7,55	5 352	27,96
22 773	19 141	24 493	1 720	7,55	5 352	27,96

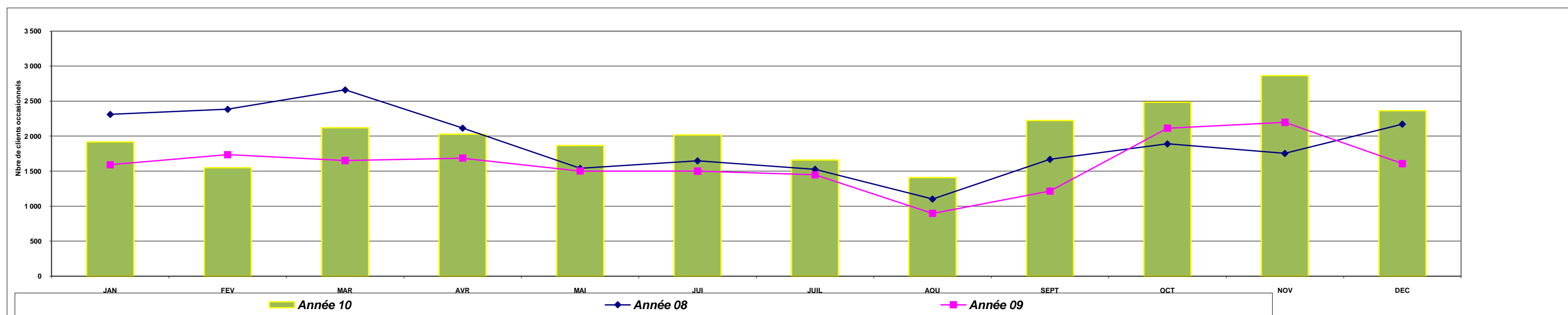

Fréquentation horaire 8 Mai 45

Représentativité du parc en 2010 par rapport à la fréquentation générale :	1,9%		
Recettes horaires 2009	149 316 €		
<i>représentativité du parc / total des recettes horaires</i>	2,45%		
Capacité générale du parc	726	soit	9,09%

Fréquentation Mensuelle

MOIS	Année 08	Année 09	Année 10	Ecart 10/08	% 10/08	Ecart 10/09	% 10/09
JAN	3 051	3 342	1 895	-1 156	-37,89	-1 447	-43,30
FEV	3 069	3 205	2 278	-791	-25,77	-927	-28,92
MAR	3 516	4 373	3 328	-188	-5,35	-1 045	-23,90
AVR	3 779	3 534	4 067	288	7,62	533	15,08
MAI	2 995	3 548	3 253	258	8,61	-295	-8,31
JUI	3 374	3 391	4 058	684	20,27	667	19,67
JUIL	2 738	2 766	3 107	369	13,48	341	12,33
AOU	2 334	2 390	2 624	290	12,43	234	9,79
SEPT	3 170	3 576	3 412	242	7,63	-164	-4,59
OCT	3 867	4 600	3 969	102	2,64	-631	-13,72
NOV	4 237	4 850	4 495	258	6,09	-355	-7,32
DEC	3 790	3 647	3 452	-338	-8,92	-195	-5,35
TOTAL							

Fréquentation cumulée

Année 08	Année 09	Année 10	Ecart 10/08	% 10/08	Ecart 10/09	% 10/09
3 051	3 342	1 895	-1 156	-37,89	-1 447	-43,30
6 120	6 547	4 173	-1 947	-31,81	-2 374	-36,26
9 636	10 920	7 501	-2 135	-22,16	-3 419	-31,31
13 415	14 454	11 568	-1 847	-13,77	-2 886	-19,97
16 410	18 002	14 821	-1 589	-9,68	-3 181	-17,67
19 784	21 393	18 879	-905	-4,57	-2 514	-11,75
22 522	24 159	21 986	-536	-2,38	-2 173	-8,99
24 856	26 549	24 610	-246	-0,99	-1 939	-7,30
28 026	30 125	28 022	-4	-0,01	-2 103	-6,98
31 893	34 725	31 991	98	0,31	-2 734	-7,87
36 130	39 575	36 486	356	0,99	-3 089	-7,81
39 920	43 222	39 938	18	0,05	-3 284	-7,60
39 920	43 222	39 938	18	0,05	-3 284	-7,60

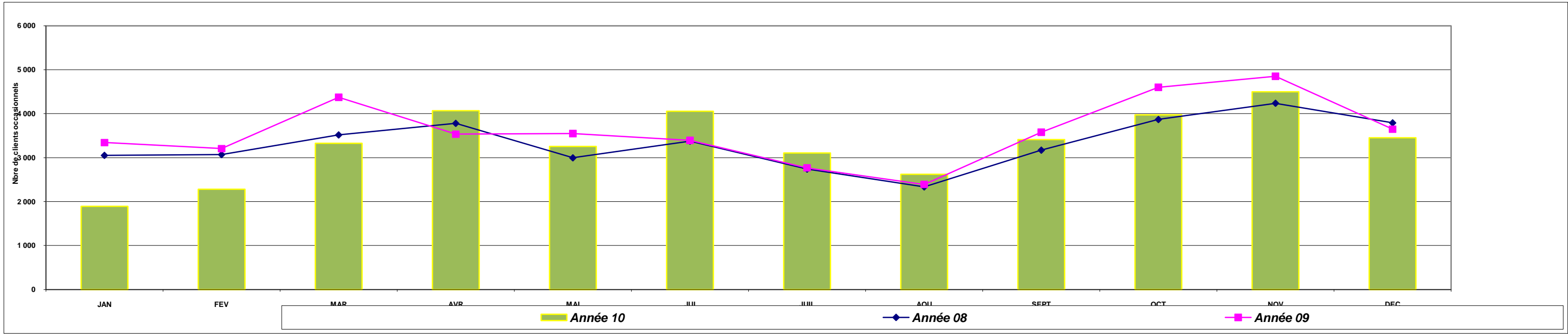

Fréquentation horaire Victoire

Représentativité du parc en 2010 par rapport à la fréquentation générale :	6,7%		
Recettes horaires 2009	541 093 €		
<i>représentativité du parc / total des recettes horaires</i>	8,89%		
Capacité générale du parc	486	soit	6,08%

Fréquentation Mensuelle

MOIS	Année 08	Année 09	Année 10	Ecart 10/08	% 10/08	Ecart 10/09	% 10/09
JAN	13 777	13 698	12 712	-1 065	-7,73	-986	-7,20
FEV	13 623	12 169	11 777	-1 846	-13,55	-392	-3,22
MAR	13 642	13 251	13 467	-175	-1,28	216	1,63
AVR	13 970	13 406	13 458	-512	-3,66	52	0,39
MAI	14 535	13 967	12 474	-2 061	-14,18	-1 493	-10,69
JUI	13 487	11 462	12 009	-1 478	-10,96	547	4,77
JUIL	11 600	9 897	11 275	-325	-2,80	1 378	13,92
AOU	10 726	8 947	9 175	-1 551	-14,46	228	2,55
SEPT	15 732	14 414	14 414	-1 318	-8,38		
OCT	15 385	14 659	14 495	-890	-5,78	-164	-1,12
NOV	14 428	13 701	12 857	-1 571	-10,89	-844	-6,16
DEC	12 684	12 989	13 125	441	3,48	136	1,05
TOTAL							

Fréquentation cumulée

Année 08	Année 09	Année 10	Ecart 10/08	% 10/08	Ecart 10/09	% 10/09
13 777	13 698	12 712	-1 065	-7,73	-986	-7,20
27 400	25 867	24 489	-2 911	-10,62	-1 378	-5,33
41 042	39 118	37 956	-3 086	-7,52	-1 162	-2,97
55 012	52 524	51 414	-3 598	-6,54	-1 110	-2,11
69 547	66 491	63 888	-5 659	-8,14	-2 603	-3,91
83 034	77 953	75 897	-7 137	-8,60	-2 056	-2,64
94 634	87 850	87 172	-7 462	-7,89	-678	-0,77
105 360	96 797	96 347	-9 013	-8,55	-450	-0,46
121 092	111 211	110 761	-10 331	-8,53	-450	-0,40
136 477	125 870	125 256	-11 221	-8,22	-614	-0,49
150 905	139 571	138 113	-12 792	-8,48	-1 458	-1,04
163 589	152 560	151 238	-12 351	-7,55	-1 322	-0,87
163 589	152 560	151 238	-12 351	-7,55	-1 322	-0,87

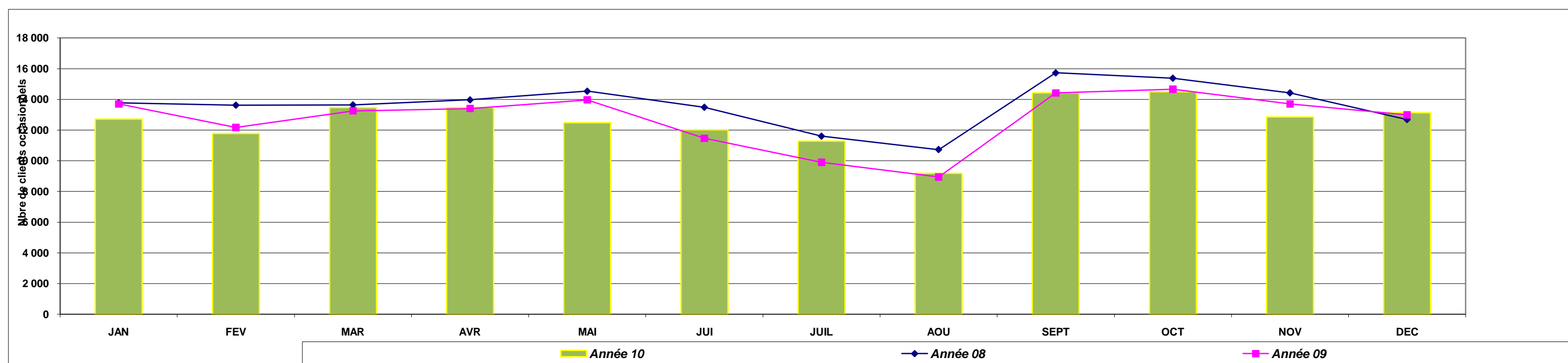

Fréquentation horaire Pey Berland

Représentativité du parc en 2010 par rapport à la fréquentation générale :	12,6%		
Recettes horaires 2009	1 195 274 €		
<i>représentativité du parc / total des recettes horaires</i>	19,64%		
Capacité générale du parc	668	soit	8,36%

Fréquentation Mensuelle

MOIS	Année 08	Année 09	Année 10	Ecart 10/08	% 10/08	Ecart 10/09	% 10/09
JAN	25 766	26 986	22 015	-3 751	-14,56	-4 971	-18,42
FEV	24 038	23 229	20 575	-3 463	-14,41	-2 654	-11,43
MAR	25 508	23 294	23 124	-2 384	-9,35	-170	-0,73
AVR	27 278	24 224	22 754	-4 524	-16,58	-1 470	-6,07
MAI	28 140	21 468	22 439	-5 701	-20,26	971	4,52
JUI	26 923	22 239	24 287	-2 636	-9,79	2 048	9,21
JUIL	24 533	22 891	23 902	-631	-2,57	1 011	4,42
AOU	24 832	20 611	22 034	-2 798	-11,27	1 423	6,90
SEPT	27 072	24 034	23 852	-3 220	-11,89	-182	-0,76
OCT	29 270	24 642	24 669	-4 601	-15,72	27	0,11
NOV	27 299	23 375	24 668	-2 631	-9,64	1 293	5,53
DEC	31 890	29 330	30 230	-1 660	-5,21	900	3,07
TOTAL							

Fréquentation cumulée

Année 08	Année 09	Année 10	Ecart 10/08	% 10/08	Ecart 10/09	% 10/09
25 766	26 986	22 015	-3 751	-14,56	-4 971	-18,42
49 804	50 215	42 590	-7 214	-14,48	-7 625	-15,18
75 312	73 509	65 714	-9 598	-12,74	-7 795	-10,60
102 590	97 733	88 468	-14 122	-13,77	-9 265	-9,48
130 730	119 201	110 907	-19 823	-15,16	-8 294	-6,96
157 653	141 440	135 194	-22 459	-14,25	-6 246	-4,42
182 186	164 331	159 096	-23 090	-12,67	-5 235	-3,19
207 018	184 942	181 130	-25 888	-12,51	-3 812	-2,06
234 090	208 976	204 982	-29 108	-12,43	-3 994	-1,91
263 360	233 618	229 651	-33 709	-12,80	-3 967	-1,70
290 659	256 993	254 319	-36 340	-12,50	-2 674	-1,04
322 549	286 323	284 549	-38 000	-11,78	-1 774	-0,62
322 549	286 323	284 549	-38 000	-11,78	-1 774	-0,62

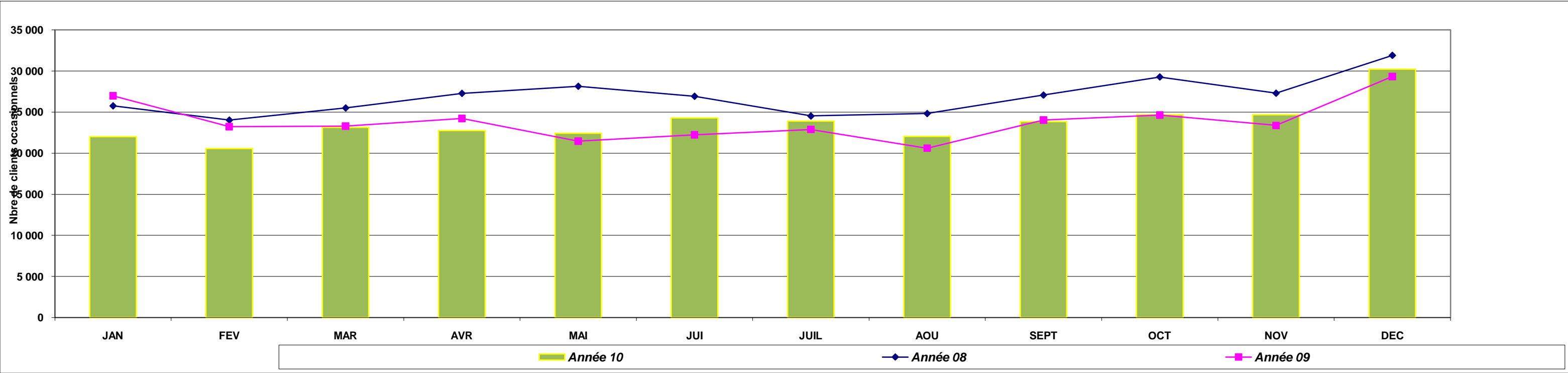

Fréquentation horaire Saint Jean

Représentativité du parc en 2010 par rapport à la fréquentation générale :			7,3%
Recettes horaires 2009			1 656 367 €
<i>représentativité du parc / total des recettes horaires</i>			27,22%
Capacité générale du parc	544	soit	6,81%

Fréquentation Mensuelle

MOIS	Année 08	Année 09	Année 10	Ecart 10/08	% 10/08	Ecart 10/09	% 10/09
JAN	14 412	11 650	10 681	-3 731	-25,89	-969	-8,32
FEV	15 754	12 609	20 635	4 881	30,98	8 026	63,65
MAR	17 156	12 095	20 687	3 531	20,58	8 592	71,04
AVR	19 413	18 684	24 519	5 106	26,30	5 835	31,23
MAI	17 461	12 135	20 341	2 880	16,49	8 206	67,62
JUI	16 985	13 052	21 366	4 381	25,79	8 314	63,70
JUIL	25 216	18 374	28 225	3 009	11,93	9 851	53,61
AOU	24 247	18 049	27 662	3 415	14,08	9 613	53,26
SEPT	16 001	10 490	19 188	3 187	19,92	8 698	82,92
OCT	16 370	14 036	22 101	5 731	35,01	8 065	57,46
NOV	14 464	11 019	19 901	5 437	37,59	8 882	80,61
DEC	15 608	12 556	26 582	10 974	70,31	14 026	111,71
TOTAL							

Fréquentation cumulée

Année 08	Année 09	Année 10	Ecart 10/08	% 10/08	Ecart 10/09	% 10/09
14 412	11 650	10 681	-3 731	-25,89	-969	-8,32
30 166	24 259	31 316	1 150	3,81	7 057	29,09
47 322	36 354	52 003	4 681	9,89	15 649	43,05
66 735	55 038	76 522	9 787	14,67	21 484	39,03
84 196	67 173	96 863	12 667	15,04	29 690	44,20
101 181	80 225	118 229	17 048	16,85	38 004	47,37
126 397	98 599	146 454	20 057	15,87	47 855	48,53
150 644	116 648	174 116	23 472	15,58	57 468	49,27
166 645	127 138	193 304	26 659	16,00	66 166	52,04
183 015	141 174	215 405	32 390	17,70	74 231	52,58
197 479	152 193	235 306	37 827	19,15	83 113	54,61
213 087	164 749	261 888	48 801	22,90	97 139	58,96
213 087	164 749	261 888	48 801	22,90	97 139	58,96

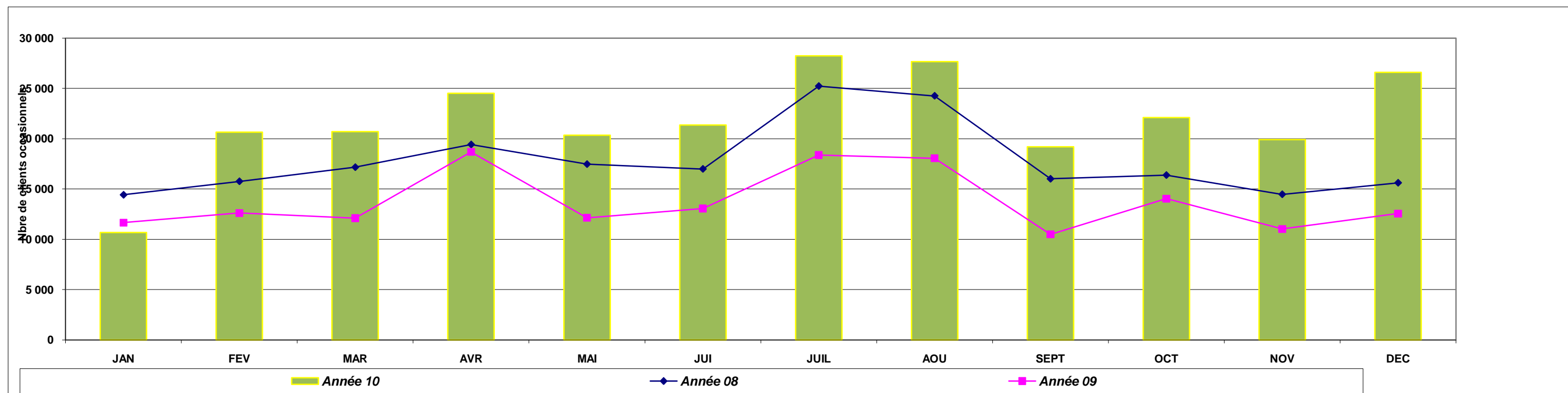

Fréquentation horaire Barrière du Médoc

Représentativité du parc en 2010 par rapport à la fréquentation générale :			2,4%
Recettes horaires 2009			39 075 €
<i>représentativité du parc / total des recettes horaires</i>			0,64%
Capacité générale du parc	142	soit	1,78%

Fréquentation Mensuelle

MOIS	Année 08	Année 09	Année 10	Ecart 10/08	% 10/08	Ecart 10/09	% 10/09
JAN	3 731	6 099	2 957	-774	-20,75	-3 142	-51,52
FEV	3 197	3 832	4 944	1 747	54,64	1 112	29,02
MAR	1 937	4 096	4 515	2 578	133,09	419	10,23
AVR	1 525	3 693	3 992	2 467	161,77	299	8,10
MAI	1 989	3 525	4 114	2 125	106,84	589	16,71
JUI	3 224	3 751	4 356	1 132	35,11	605	16,13
JUIL	3 039	4 160	4 309	1 270	41,79	149	3,58
AOUT	1 891	2 563	3 015	1 124	59,44	452	17,64
SEPT	3 514	3 768	5 252	1 738	49,46	1 484	39,38
OCT	4 053	5 186	4 848	795	19,62	-338	-6,52
NOV	4 524	5 582	5 739	1 215	26,86	157	2,81
DEC	8 224	9 040	9 692	1 468	17,85	652	7,21
TOTAL							

Fréquentation cumulée

Année 08	Année 09	Année 10	Ecart 10/08	% 10/08	Ecart 10/09	% 10/09
3 731	6 099	2 957	-774	-20,75	-3 142	-51,52
6 928	9 931	7 901	973	14,04	-2 030	-20,44
8 865	14 027	12 416	3 551	40,06	-1 611	-11,48
10 390	17 720	16 408	6 018	57,92	-1 312	-7,40
12 379	21 245	20 522	8 143	65,78	-723	-3,40
15 603	24 996	24 878	9 275	59,44	-118	-0,47
18 642	29 156	29 187	10 545	56,57	31	0,11
20 533	31 719	32 202	11 669	56,83	483	1,52
24 047	35 487	37 454	13 407	55,75	1 967	5,54
28 100	40 673	42 302	14 202	50,54	1 629	4,01
32 624	46 255	48 041	15 417	47,26	1 786	3,86
40 848	55 295	57 733	16 885	41,34	2 438	4,41
40 848	55 295	57 733	16 885	41,34	2 438	4,41

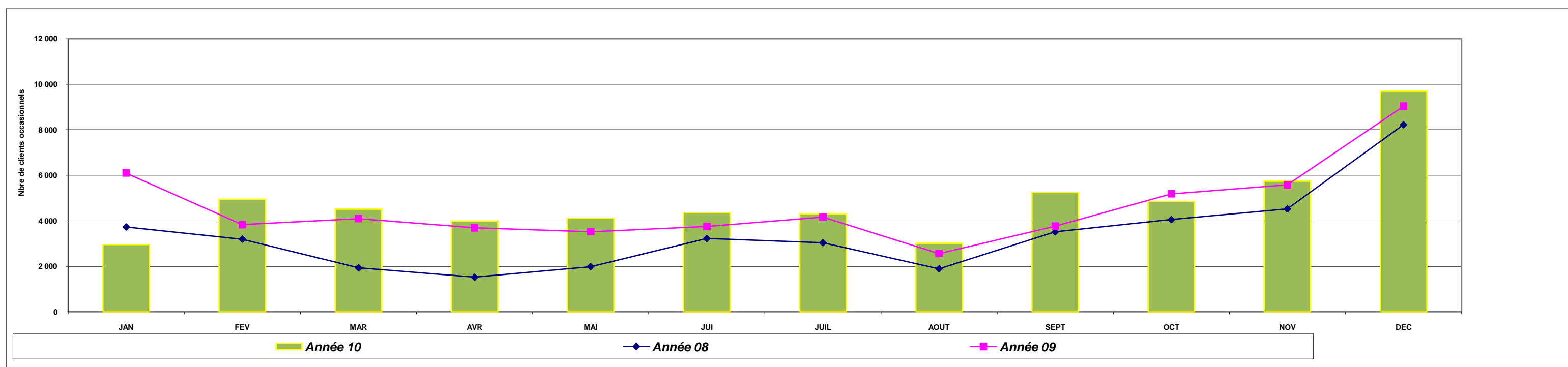

Fréquentation horaire Centre Commercial Mériadeck

Représentativité du parc en 2010 par rapport à la fréquentation générale :			52,0%
Recettes horaires 2009			967 307 €
<i>représentativité du parc / total des recettes horaires</i>			15,89%
Capacité générale du parc	1377	soit	17,23%

Fréquentation Mensuelle

MOIS	Année 08	Année 09	Année 10	Ecart 10/08	% 10/08	Ecart 10/09	% 10/09
JAN	109 653	107 332	108 739	-914	-0,83	1 407	1,31
FEV	90 984	87 966	91 328	344	0,38	3 362	3,82
MAR	96 072	94 390	98 899	2 827	2,94	4 509	4,78
AVR	97 252	96 420	94 299	-2 953	-3,04	-2 121	-2,20
MAI	96 801	91 430	94 630	-2 171	-2,24	3 200	3,50
JUI	89 550	95 552	99 031	9 481	10,59	3 479	3,64
JUIL	85 753	89 822	96 429	10 676	12,45	6 607	7,36
AOU	78 275	77 340	85 167	6 892	8,80	7 827	10,12
SEPT	95 449	99 157	103 712	8 263	8,66	4 555	4,59
OCT	103 916	101 354	103 664	-252	-0,24	2 310	2,28
NOV	105 793	104 087	108 547	2 754	2,60	4 460	4,28
DEC	129 411	133 335	137 958	8 547	6,60	4 623	3,47
TOTAL							

Fréquentation cumulée

Année 08	Année 09	Année 10	Ecart 10/08	% 10/08	Ecart 10/09	% 10/09
109 653	107 332	108 739	-914	-0,83	1 407	1,31
200 637	195 298	200 067	-570	-0,28	4 769	2,44
296 709	289 688	298 966	2 257	0,76	9 278	3,20
393 961	386 108	393 265	-696	-0,18	7 157	1,85
490 762	477 538	487 895	-2 867	-0,58	10 357	2,17
580 312	573 090	586 926	6 614	1,14	13 836	2,41
666 065	662 912	683 355	17 290	2,60	20 443	3,08
744 340	740 252	768 522	24 182	3,25	28 270	3,82
839 789	839 409	872 234	32 445	3,86	32 825	3,91
943 705	940 763	975 898	32 193	3,41	35 135	3,73
1 049 498	1 044 850	1 084 445	34 947	3,33	39 595	3,79
1 178 909	1 178 185	1 222 403	43 494	3,69	44 218	3,75
1 178 909	1 178 185	1 222 403	43 494	3,69	44 218	3,75

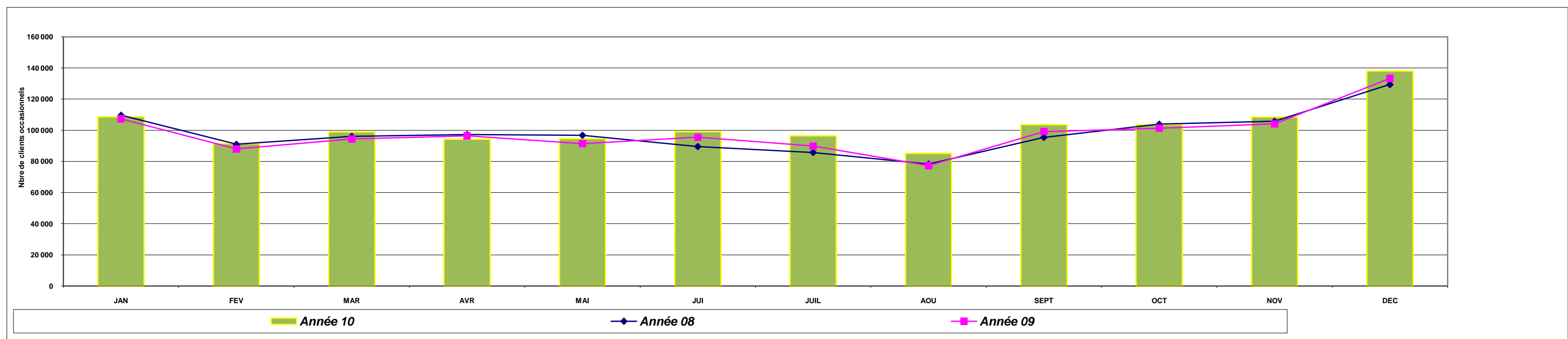

Fréquentation horaire Pessac Centre

Représentativité du parc en 2010 par rapport à la fréquentation générale :	0,3%		
Recettes horaires 2009	5 808 €		
<i>représentativité du parc / total des recettes horaires</i>	0,10%		
Capacité générale du parc	345	soit	4,32%

Fréquentation Mensuelle

MOIS	Année 08	Année 09	Année 10	Ecart 10/08	% 10/08	Ecart 10/09	% 10/09
JAN	212	596	734	522	246,23	138	23,15
FEV	333	494	604	271	81,38	110	22,27
MAR	559	489	903	344	61,54	414	84,66
AVR	448	500	659	211	47,10	159	31,80
MAI	250	390	882	632	252,80	492	126,15
JUI	280	641	722	442	157,86	81	12,64
JUIL	197	642	617	420	213,20	-25	-3,89
AOU	283	488	400	117	41,34	-88	-18,03
SEPT	683	706	786	103	15,08	80	11,33
OCT	698	852	688	-10	-1,43	-164	-19,25
NOV	667	1 084	429	-238	-35,68	-655	-60,42
DEC	739	838	758	19	2,57	-80	
TOTAL							

Fréquentation cumulée

Année 08	Année 09	Année 10	Ecart 10/08	% 10/08	Ecart 10/09	% 10/09
212	596	734	522	246,23	138	23,15
545	1 090	1 338	793	145,50	248	22,75
1 104	1 579	2 241	1 137	102,99	662	41,93
1 552	2 079	2 900	1 348	86,86	821	39,49
1 802	2 469	3 782	1 980	109,88	1 313	53,18
2 082	3 110	4 504	2 422	116,33	1 394	44,82
2 279	3 752	5 121	2 842	124,70	1 369	36,49
2 562	4 240	5 521	2 959	115,50	1 281	30,21
3 245	4 946	6 307	3 062	94,36	1 361	27,52
3 943	5 798	6 995	3 052	77,40	1 197	20,65
4 610	6 882	7 424	2 814	61,04	542	7,88
5 349	7 720	8 182	2 833	52,96	462	5,98
5 349	7 720	8 182	2 833	52,96	462	5,98

Récupération des données 2009

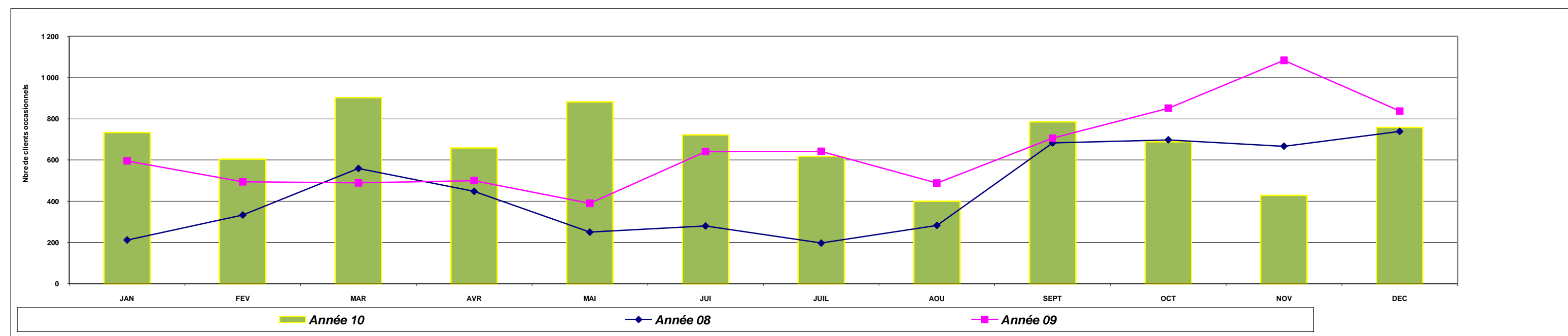

Fréquentation horaire Porte de Bordeaux

Représentativité du parc en 2010 par rapport à la fréquentation générale :	0,8%		
Recettes horaires 2009	43 765 €		
<i>représentativité du parc / total des recettes horaires</i>	0,72%		
Capacité générale du parc	717	soit	8,97%

Fréquentation Mensuelle

MOIS	Année 08	Année 09	Année 10	Ecart 10/08	% 10/08	Ecart 10/09	% 10/09
JAN	1 441	1 644	1 256	-185	-12,84	-388	-23,60
FEV	1 487	1 518	1 390	-97	-6,52	-128	-8,43
MAR	1 645	1 417	2 154	509	30,94	737	52,01
AVR	1 280	1 403	2 171	891	69,61	768	54,74
MAI	914	1 781	1 385	471	51,53	-396	-22,23
JUI	1 262	1 342	1 417	155	12,28	75	5,59
JUIL	568	644	1 049	481	84,68	405	62,89
AOU	1 258	1 082	1 878	620	49,28	796	73,57
SEPT	1 621	1 931	1 501	-120	-7,40	-430	-22,27
OCT	2 016	1 459	1 382	-634	-31,45	-77	-5,28
NOV	1 888	1 468	774	-1 114	-59,00	-694	-47,28
DEC	1 139	1 423	1 439	300	26,34	16	1,12
TOTAL							

Fréquentation cumulée

Année 08	Année 09	Année 10	Ecart 10/08	% 10/08	Ecart 10/09	% 10/09
1 441	1 644	1 256	-185	-12,84	-388	-23,60
2 928	3 162	2 646	-282	-9,63	-516	-16,32
4 573	4 579	4 800	227	4,96	221	4,83
5 853	5 982	6 971	1 118	19,10	989	16,53
6 767	7 763	8 356	1 589	23,48	593	7,64
8 029	9 105	9 773	1 744	21,72	668	7,34
8 597	9 749	10 822	2 225	25,88	1 073	11,01
9 855	10 831	12 700	2 845	28,87	1 869	17,26
11 476	12 762	14 201	2 725	23,75	1 439	11,28
13 492	14 221	15 583	2 091	15,50	1 362	9,58
15 380	15 689	16 357	977	6,35	668	4,26
16 519	17 112	17 796	1 277	7,73	684	4,00
16 519	17 112	17 796	1 277	7,73	684	4,00



Fréquentation horaire Cité Mondiale

Représentativité du parc en 2010 par rapport à la fréquentation générale :	2,2%		
Recettes horaires 2009	312 412 €		
<i>représentativité du parc / total des recettes horaires</i>	5,13%		
Capacité générale du parc	699	soit	8,75%

Fréquentation Mensuelle

MOIS	Année 08	Année 09	Année 10	Ecart 10/08	% 10/08	Ecart 10/09	% 10/09
JAN	4 575	3 691	3 879	-696	-15,21	188	5,09
FEV	4 797	3 773	4 110	-687	-14,32	337	8,93
MAR	4 369	4 759	4 384	15	0,34	-375	-7,88
AVR	4 685	4 098	4 093	-592	-12,64	-5	-0,12
MAI	4 466	4 805	3 931	-535	-11,98	-874	-18,19
JUI	6 091	5 665	5 442	-649	-10,66	-223	-3,94
JUIL	3 506	3 450	3 489	-17	-0,48	39	1,13
AOU	2 128	2 040	2 341	213	10,01	301	14,75
SEPT	3 898	3 871	4 798	900	23,09	927	23,95
OCT	5 534	5 041	5 539	5	0,09	498	9,88
NOV	4 760	4 049	3 353	-1 407	-29,56	-696	-17,19
DEC	4 897	4 250	3 823	-1 074	-21,93	-427	-10,05
TOTAL							

Fréquentation cumulée

Année 08	Année 09	Année 10	Ecart 10/08	% 10/08	Ecart 10/09	% 10/09
4 575	3 691	3 879	-696	-15,21	188	5,09
9 372	7 464	7 989	-1 383	-14,76	525	7,03
13 741	12 223	12 373	-1 368	-9,96	150	1,23
18 426	16 321	16 466	-1 960	-10,64	145	0,89
22 892	21 126	20 397	-2 495	-10,90	-729	-3,45
28 983	26 791	25 839	-3 144	-10,85	-952	-3,55
32 489	30 241	29 328	-3 161	-9,73	-913	-3,02
34 617	32 281	31 669	-2 948	-8,52	-612	-1,90
38 515	36 152	36 467	-2 048	-5,32	315	0,87
44 049	41 193	42 006	-2 043	-4,64	813	1,97
48 809	45 242	45 359	-3 450	-7,07	117	0,26
53 706	49 492	49 182	-4 524	-8,42	-310	-0,63
53 706	49 492	49 182	-4 524	-8,42	-310	-0,63

